

VÝKAZ VÝMER

Doterajší stav				Zmeny				Nový stav							
Číslo parcely			Výmera		Druh pozemku	Diel	k parcele číslo	m ²	od parcely číslo	m ²	Číslo parcely		Výmera	Druh pozemku	Vlastník, (iná opráv. osoba) adresa, (sídlo)
PK	KN-C	ha	m ²	ha							m ²	ha			
2747	2495/56	500	ost.pl.								2495/56	389	zast.pl. 18	Blažo Ondrej Štúra 4 Smolenice	
											2495/58	111	zast.pl. 26 21	detto	
Spolu:			500								500				
<p>Legenda: kód spôsobu využitia 18 Pozemok, na ktorom je dvor 26 Pozemok, na ktorom je rozostavaná stavba kód druhu stavby 21 Rozostavaná budova</p>															

t.č. 6.76 - 1997

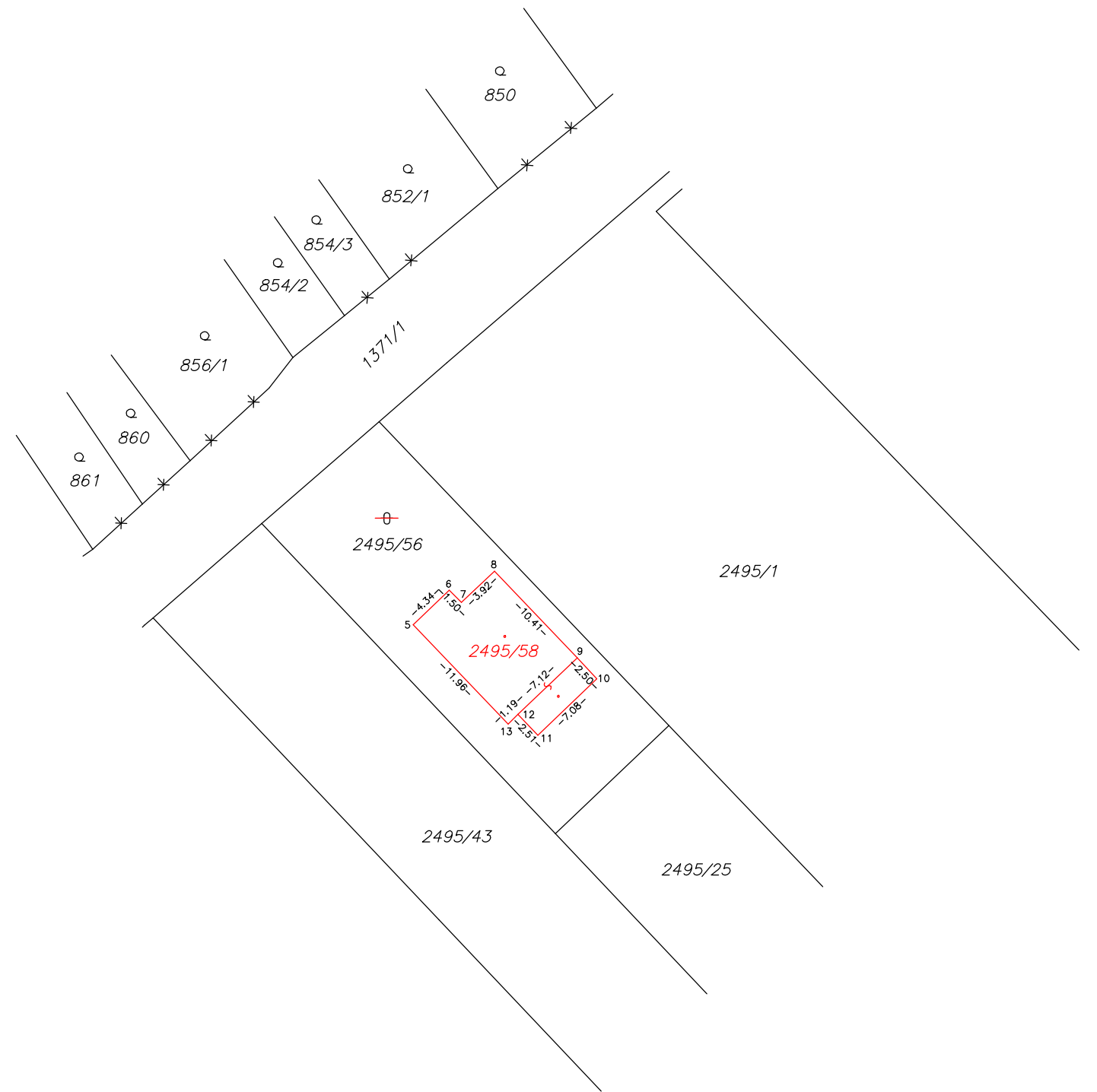

Geometrický plán je podkladom na právne úkony, keď údaje doterajšieho stavu výkazu výmer sú zhodné s údajmi platných výpisov z katastra nehnuteľností

Vyhoviteľ GEODET – Ing.Dobrovodský Štúra 722/26 Smolenice 91904 IČO: 43510116		Kraj Trnavský	Okres Trnava	Obec Smolenice
		Kat. územie Smolenice	Číslo plánu 18/2010	Mapový list č. ZS XVI-17-17
		GEOMETRICKÝ PLÁN na <i>zameranie rozostavanej stavby p.č.2495/58</i>		
Vyhoviteľ		Autorizačne overil		Úradne overil
Dňa: 21.4.2010	Meno: Ing.Tomáš Dobrovodský	Dňa: 23.4.2010	Meno: Ing.Richard Moravanský	Číslo:
Nové hranice boli v prírode označené murivom		Náležitosti a presnosťou zodpovedá predpisom		Úradne overené podľa § 9 zákona NR SR č. 215/1995 Z.z. o geodézii a kartografii
Záznam podrobného merania (meračský náčrt) č. 978		Pečiatka a podpis		Pečiatka a podpis
Súradnice bodov označených číslami a ostatné meračské údaje sú uložené vo všeobecnej dokumentácii		Pečiatka a podpis		Pečiatka a podpis

t.č. 6.50 - 1997