

VÝKAZ VÝMER														
Doterajší stav					Zmeny					Nový stav				
Číslo		Výmera		Druh pozemku	Diel	k parcele číslo	m ²	od parcely číslo	m ²	Číslo parcely	Výmera		Druh pozemku	Vlastník, (iná opráv. osoba) adresa, (sídlo)
PK vložky	parcely	ha	m ²								ha	m ²		
LV	PK	KN-C	ha	m ²							ha	m ²	kód	
Stav právny je totožný s registrom C KN														
2905		2001/37	1129	orná p.						2001/37	578	orná p. 1	Jakubčík Martin Košolná 30	
										2001/49	551	ost.pl. 37	detto	
Spolu:			1129								1129			
<p>Legenda: kód spôsobu využívania 1 Pozemok využívaný pre rastlinnú výrobu alebo pozemok dočasne nevyužívaný pre rastlinnú výrobu 37 Pozemok, na ktorom sú skaly, svahy, rokliny, výmole, vysoké medze s krovím alebo kamením a iné plochy, ...</p> <p>Poznámka: Na zápis parcely č.2001/49 je potrebný súhlas orgánu ochrany poľnohosp.pôdy.</p>														

t.č. 6.76 – 1997

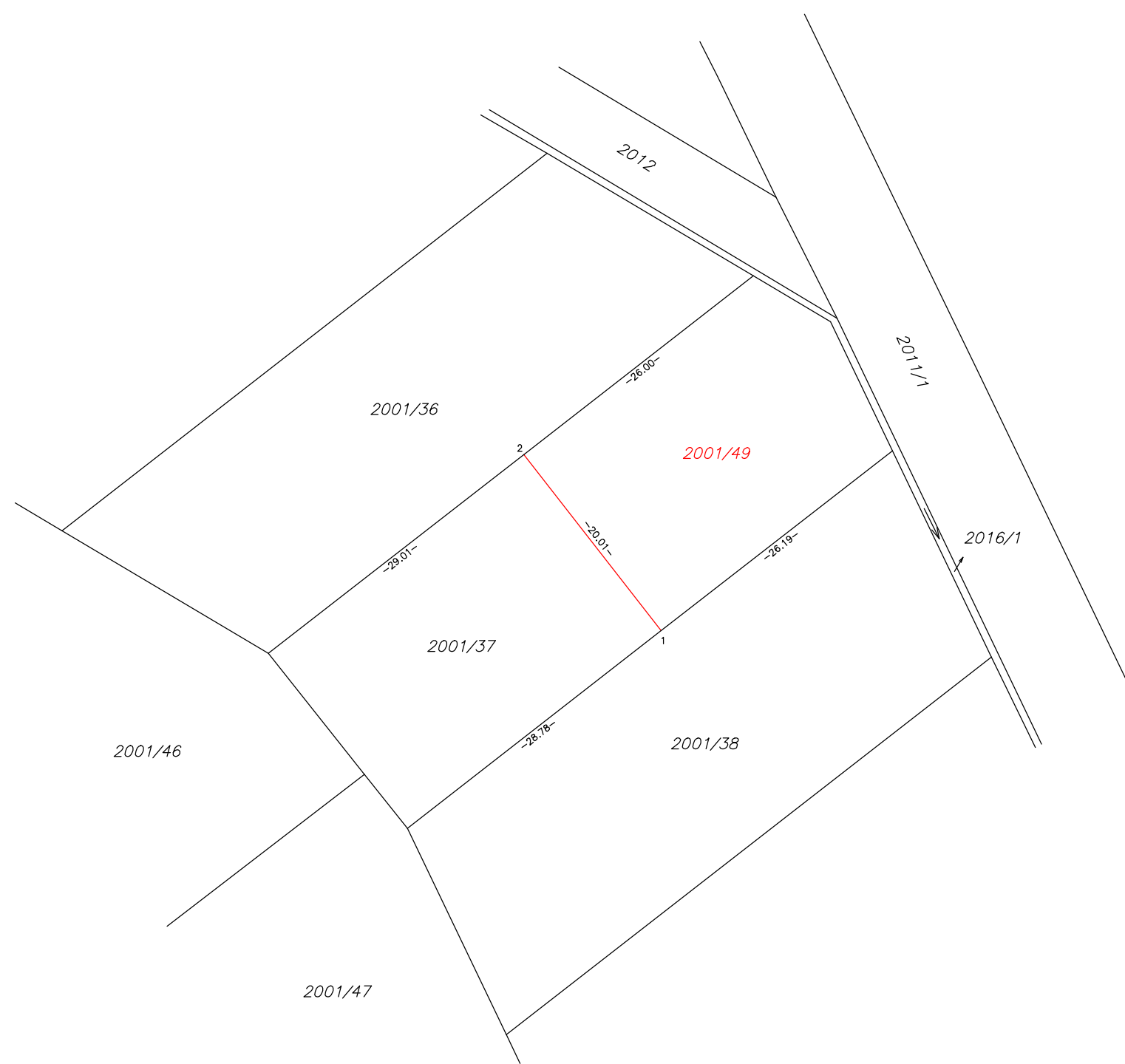

Geometrický plán je podkladom na právne úkony, keď údaje doterajšieho stavu výkazu výmer sú zhodné s údajmi platných výpisov z katastra nehnuteľností

Vyhoviteľ GEODET – Ing.Dobrovodský Štúrova 722/26 Smolenice 919 04 ičo: 43 510 116		Kraj Trnavský	Okres Trnava	Obec Dolné Orešany
		Kat. územie Dolné Orešany	Číslo plánu 26/2010	Mapový list č. ZS XVI-18-17
		GEOMETRICKÝ PLÁN na oddelenie pozemku p.č.2001/49 a vyňatie z PPF		
Vyhotožil		Autorizačne overil		Úradne overil
Dňa: 19.5.2010	Meno: Ing.Tomáš Dobrovodský	Dňa: 21.5.2010	Meno: Ing.Richard Moravanský	Meno: Číslo:
Nové hranice boli v prírode označené žel.rúrkami		Náležitostami a presnosťou zodpovedá predpisom		Úradne overené podľa § 9 zákona NR SR č. 215/1995 Z.z. o geodézii a kartografii
Záznam podrobného merania (meračský náčrt) č. 398		Pečiatka a podpis		Pečiatka a podpis
Súradnice bodov označených číslami a ostatné meračské údaje sú uložené vo všeobecnej dokumentácii				

t.č. 6.50 – 1997